

### DL Sostegni bis. Contributi Anti Covid

TESTO DI LEGGE	ADEMPIMENTI PER LE SCUOLE DELL'INFANZIA	
	<b>ISTITUZIONE AUTONOMA SCOLASTICA PARITARIA:</b>	
	- Denominazione:	<b>Scuola dell'infanzia REGINA DELLA PACE</b>
	- Cod. meccanografico:	<b>VE1A08400A</b>
	- Indirizzo:	<b>Via Chiesa 18/c</b>
	- CAP:	<b>30174</b>
	- Comune:	<b>Venezia (Venezia)</b>
	- Natura giuridica dell'Ente:	<b>Ente religioso</b>
a) <i>l'organizzazione interna, con particolare riferimento all'articolazione degli uffici e all'organigramma;</i>	<b>ORGANIZZAZIONE INTERNA:</b>	
	- N. Sezioni:	<b>2</b>
	- Responsabile della Scuola:	<b>Presidente/Legale rappresentante</b>
	- Organo Gestore:	<b>CdA/Comitato di gestione</b>
	- Coordinatore/trice con insegnamento:	<b>Si</b>
	- SCUOLA INFANZIA: Docenti n.:	<b>3</b>
	- SCUOLA INFANZIA: Personale non docente n.:	<b>0</b>
	- SCUOLA INFANZIA: Personale ATA n.:	<b>2</b>
	- PRIMA INFANZIA: Educatrici n.:	<b>0</b>
	- PRIMA INFANZIA: Personale ATA n.:	<b>0</b>
	- Ufficio di Segreteria n.:	<b>1</b>
	- Altro:	

### DL Sostegni bis. Contributi Anti Covid

<p>b) le informazioni relative ai titolari di incarichi di collaborazione o consulenza, compresi gli estremi dell'atto di conferimento dell'incarico, il curriculum vitae e il compenso erogato;</p>	<b>INCARICHI DI COLLABORAZIONE O CONSULENZA:</b>	
	<p>- Nell'anno scolastico 2020-2021 indicare se vi sono stati incarichi di collaborazione/consulenza con specifico riferimento all'attività scolastica: [Si precisa che trattasi di incarichi "ad personam" non ad enti, associazioni, cooperative o società].</p>	<b>No</b>
	<p>- Indicare il numero totale di contratti:</p>	<b>0</b>
<p>c) il conto annuale del personale e delle relative spese sostenute, con particolare riferimento ai dati relativi alla dotazione organica e al personale effettivamente in servizio e al relativo costo, nonché i tassi di assenza;</p>	<b>COSTO DEL PERSONALE:</b>	
	<p>- il costo complessivo annuale del personale dipendente, relativo all'esercizio 2020 ammonta ad euro:</p>	<b>93217</b>
	<p>- il tasso di assenza percentuale di tutto il personale nell'a.s. 2020/2021 è del:</p>	<b>47 %</b>
<p>d) i dati relativi al personale in servizio con contratto di lavoro non a tempo indeterminato;</p>	<b>PERSONALE A TEMPO DETERMINATO:</b>	
	<p>- Docenti n.:</p>	<b>0</b>
	<p>- Personale non docente n.:</p>	<b>0</b>
	<p>- Personale ATA n.:</p>	<b>0</b>
	<p>- Educatori prima infanzia n.:</p>	<b>0</b>
<p>e) i documenti e gli allegati del bilancio preventivo e del conto consuntivo;</p>	<b>DOCUMENTI E ALLEGATI AL BILANCIO:</b>	
		<b>Il bilancio e gli eventuali relativi allegati sono conservati presso la segreteria della scuola</b>
<p>f) le informazioni relative ai beni immobili e agli atti di gestione del patrimonio.</p>	<b>PROPRIETA' BENI IMMOBILIARI:</b>	
	<p>- L'Ente (scuola) è proprietario dell'immobile:</p>	<b>No</b>

## DL Sostegni bis. Contributi Anti Covid

ORGANIGRAMMA DELLA SCUOLA DELL'INFANZIA: Scuola dell'infanzia REGINA DELLA PACE  
N° SEZIONI: 2

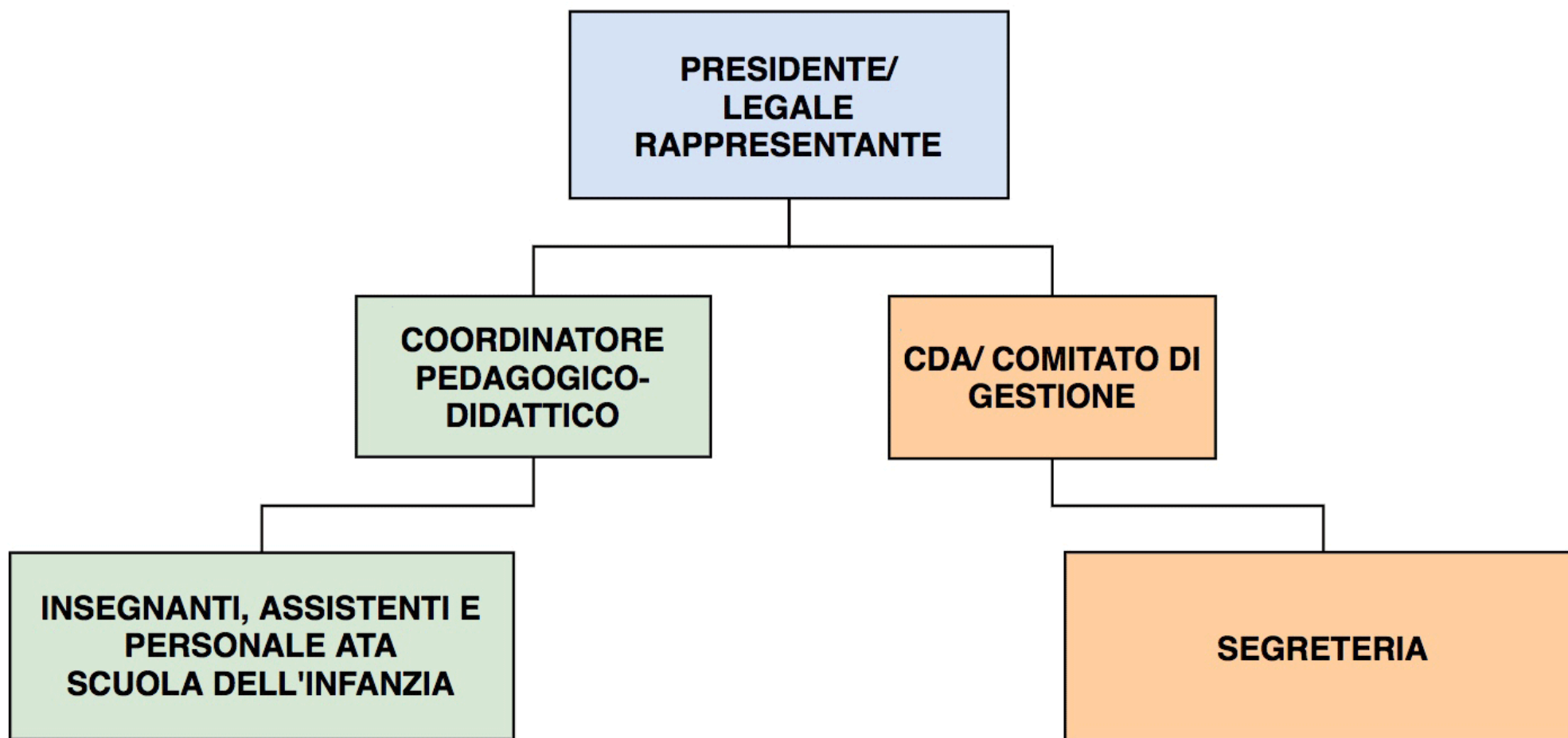

SCUOLA DELL'INFANZIA PARITARIA  
REGINA DELLA PACE

Parrocchia S. Pietro Apostolo  
Via Chiesa, 18/c  
30174 TRIVIGNANO-VE  
C.F.90014700273

**BILANCIO COMPETENZA 2020**

**ENTRATE**

1 Contributo Famiglie	70.638,00
2 Iscrizioni scuola	6.720,00
3 Convenzione Sc.Infanzia Comune Venezia	41.320,90
4 Contributo regionale per la scuola materna	5.303,15
5 Contributo statale MIUR	32.475,09
6 Lotteria/donazioni varie	1.111,85
7 Interessi Banca	80,04
8 Prestito parrocchia	-
9 Rimborso spese micro nido	7.728,53
10 Rimborsi da parrocchia	539,81
<b>Totale</b>	<b>€ 165.917,37</b>

**USCITE**

1. Stipendi personale	65.849,50
2. Contrib. previdenziali e assistenziali dipendenti	24.067,13
3. Accantonamento TFR	7.950,63
4. Imposte e tasse (IRPEF -INAIL	1.607,67
5. Alimentari	5.952,63
6. Materiali per Pulizia	1.650,63
7. Gas	11.787,32
8. Utenze (Dolomiti ENERGIA, Wind, Veritas)	3.154,88
9. Assicurazione	1.150,00
10. Costi vari per la gestione ordinaria	1.939,86
11. Costi vari insegnanti	421,50
12 Arredo Scuola	-
13. Costi vari per Didattica	972,90
14. Spese segreteria	439,95
15. Int.passivi e spese bancarie	727,43
16. Manutenzione ordinaria	3.855,94
17. Quote associative FISM e Volontari	1.005,00
18. Prestazione Professionali	2.830,00
<b>Totale</b>	<b>€ 127.362,97</b>

Oneri passivi:	Rimborso parrocchia 4000	
	Rimborso Curia 4000	
	IRAP arretrata 7950,63	
	TFR arretrato 22603,77	<b>-€ 38.554,40</b>

Totale Entrate	165.917,37
Totale Uscite	127.362,97
oneri passivi	- 38.554,40
<b>Risultato Gestione 2020</b>	<b>€ 0,00</b>

Approvato dal Consiglio nella riunione del 29/04/2021